

HTML

il linguaggio per creare le pagine per il web

Parte II: elementi "complessi"

HTML: frame

- i frame servono per suddividere il browser in parti indipendenti all'interno delle quali si possono caricare documenti HTML diversi
- è necessario innanzitutto realizzare un file HTML che definisca la struttura della pagina, ovvero la sua suddivisione in parti indipendenti

2

HTML: <frameset>

- il tag <frameset> serve per creare una pagina strutturata in frame

```
<frameset>      </frameset>
<noframes>     </noframes>
```

- <frameset> sostituisce il comando <body>

3

HTML: <frameset>

- <frameset> ha due attributi
 - rows divide lo schermo in righe orizzontali
 - cols divide lo schermo in colonne verticali
- le dimensioni delle righe e delle colonne possono essere espresse in pixel oppure in percentuale
- tra gli altri attributi si può usare frameborder per associare un bordo alle varie porzioni dello schermo (esteticamente non è troppo bello)

4

HTML: <frameset>

```
<html>
  <frameset rows="200,*" frameborder="yes">
    .....
    .....
  </frameset>
  <noframes>
    mi dispiace il tuo browser non supporta i frame
  </noframes>
</html>
```

5

HTML: <frameset>

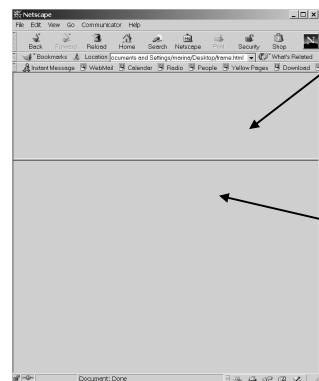

6

HTML: <frame>

- all'interno di ogni porzione dell'interfaccia del browser si deve aprire un documento usando il tag <frame>

```
<frame
  src="file HTML da aprire nel frame"
  name="nome della finestra"
  scrolling="yes" | "no" | "auto"
  noresize
  marginwidth="numero"
  marginheight="numero"
>
```

7

HTML: esempio

```
<html>
<frameset rows="20%,80%">

  <frameset cols="30%,*">
    <frame src="logo.htm" name="logo" scrolling="no" noresize>
    <frame src="indice.htm" name="indice" scrolling="no" noresize>
  </frameset>

  <frame src="principale.htm" name="principale" scrolling="yes">
</frameset>
</html>
```

8

HTML: esempio

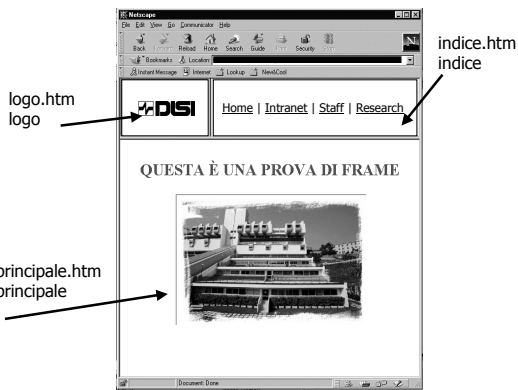

9

HTML: target

- se da un documento si passa ad un altro, questo viene aperto nella stessa finestra
- si può scegliere la finestra in cui aprire il documento usando l'attributo target

```
<a target="principale" href=".....">clicca qui</a>
```

- in target si possono usare alcuni valori speciali

```
target="_self"           target="_top"
target="_blank"         target="_parent"
```

10

HTML: image map

- una image map è un'immagine cui si possono associare link diversi
- è necessario avere il file dell'immagine (.gif o .jpg) e una specifica della mappatura, cioè l'indicazione di quali parti dell'immagine sono attive e quali no

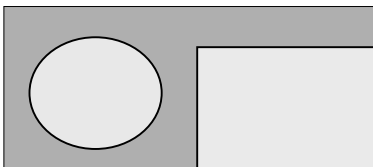

11

HTML: <map>

-
- la specifica della mappatura si mette nel documento HTML (di solito al fondo)

```
<map name="mappa1">
  <area shape="rect" coords="50,10,100,100" href="...">
  <area shape="circle" coords="20,20,15" href="...">
  <area shape="default" href="...">
</map>
```

12

HTML: <area>

```
<area shape="circle" coords="20,20,15" href=".....">
```

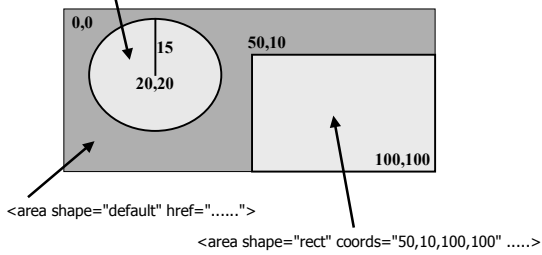

13

HTML: coords

■ come si scoprono le coordinate?

- si può aprire l'immagine con Paint
- muovere il mouse sull'immagine
- e leggere le coordinate nella barra di stato in basso

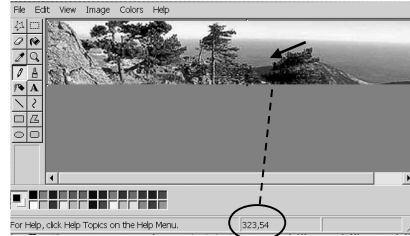

14

HTML: esempio

- come si possono mappare le regioni italiane?

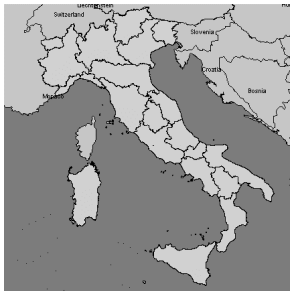

15

HTML: form

- i form sono dei moduli che possono essere compilati dai visitatori di un sito permettendo così la creazione di pagine HTML interattive e non solo di consultazione

- si deve usare il comando

```
<form> descrizione </form>
```

```
<form action="....." method=".....">
```

descrizione del form

```
<input type="submit" value="Invia">
```

```
<input type="reset" value="Cancella">
```

```
</form>
```

16

HTML: textarea

- il modulo può essere creato con il tag
`<textarea> </textarea>`

```
...  
<form name="frm1" action="....." method=".....">  
  <textarea name="area1" rows="10" cols="20">inserisci  
  qui un tuo commento</textarea>  
  <br>  
  <input type="submit" name="b1" value="Invia">  
  <input type="reset" name="b2" value="Cancella">  
</form>  
...
```

17

HTML: textarea

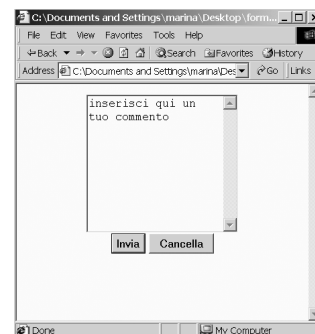

18

HTML: input

- altri elementi possono essere creati con il tag `<input>` e valori diversi dell'attributo `type`

`type="text"` `type="hidden"`
`type="checkbox"` `type="password"`
`type="radio"` `type="file"`

`<input type="text" name="nome" size="30">`

NB: ogni elemento di un modulo deve avere un nome (`name="...."`) che viene usato al momento dell'invio dei dati

19

HTML: input

```
.....  
<form name="frm1" action="....." method=".....">  
Nome <input type="text" size="30" name="nome">  
<br>  
Cognome <input type="text" size="30" name="cognome">  
<br>  
E-mail <input type="text" size="30" name="mail">  
<br><br>  
Vuoi ricevere le nostre novità per e-mail?  
<input type="radio" value="S" name="news">Sì  
<input type="radio" value="N" name="news">No  
<br><br>  
<input type="submit" name="b1" value="Invia">  
<input type="reset" name="b2" value="Cancella">  
</form>  
.....
```

20

HTML: input

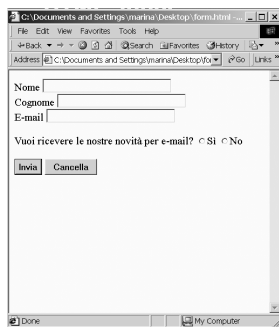

The screenshot shows a web browser window with a form. The form has three input fields: "Nome", "Cognome", and "E-mail". Below these fields is a question: "Vuoi ricevere le nostre novità per e-mail?" followed by two radio buttons labeled "Sì" and "No". At the bottom of the form are two buttons: "Invia" and "Cancella".

NB: per facilitare la compilazione, gli elementi all'interno dei moduli dovrebbero essere allineati. Per questo motivo molto spesso i moduli sono scritti all'interno di tabelle

21

HTML: form + table

```
.....  
<center>  
<font color="white">  
Servizi riservati, per accedere devi digitare  
user name e password e poi premere il pulsante  
<b>OK</b>  
</font>  
<form>  
<table bgcolor="#d4d4d4" cellpadding="10">  
<tr><td>user name</td>  
<td><input type="text" name="user" size="20"></td></tr>  
<tr><td>password</td>  
<td><input type="password" name="pws" size="20"></td></tr>  
<tr><td colspan="2">  
<center>  
<input type="submit" value="OK">  
<input type="reset" value="Cancella">  
</center></td></tr>  
</table>  
</form>  
</body>  
</html>
```

22

HTML: form + table



The screenshot shows a web browser window with a form. The form has two input fields: "user name" (with the value "marina") and "password" (with masked characters). Below these fields are two buttons: "OK" and "Cancella".

23

HTML: menu

- è possibile inserire dei menu nei form usando i tag `<select>` e `<option>`

```
<form name="frm1" action="....." method=".....">  
<select name="menu1">  
<option value="netscape">Download Netscape</option>  
<option value="explorer">Download Explorer</option>  
</select>  
<br>  
<input type="submit" name="b1" value="Invia">  
<input type="reset" name="b2" value="Cancella">  
</form>
```

24

HTML: menu

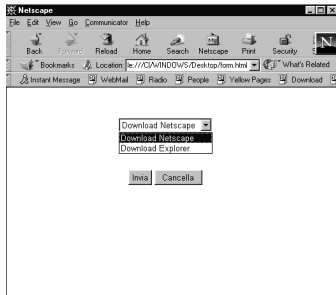

NB: il tag <select> ha anche un attributo size che permette di specificare quanti elementi del menu devono essere visibili. Se non si specifica nulla c'è un solo elemento visibile.

25

HTML: action

```
<form action="....." method=".....">
```

- quando si seleziona il pulsante Invia viene eseguita l'azione specificata nell'attributo action
 - action="mailto:pippo@disi.unige.it"
 - action="http://www.disi.unige.it/cgi-bin/programma"
- nell'attributo method si possono scrivere i valori POST o GET che servono per inviare i dati inseriti nel form

NB: in entrambi i casi è richiesta programmazione dal lato server

26

HTML

- HTML ha anche altri tag
- Molti manuali sono in rete, ad esempio si veda <http://www.html.it/guida>
- Libri: HTML 4.0 flash - Apogeo
HTML 4.0 - Mc Graw Hill

27

Progetto di laboratorio

- con questo si esaurisce la parte di HTML; esistono anche altri linguaggi di markup, ma si tratta di argomenti più avanzati

Progetto di laboratorio

- preparare un mini-sito web usando tutti i tag "semplici" e l'elemento complesso che si usa per creare le image map
- l'argomento è a scelta
- il progetto può essere fatto in coppia
- la verifica è individuale

28